design graphique

Portfolio

Manon PONS

Designer graphique

Hello, moi c'est Manon !

Designer graphique spécialisée en communication visuelle, je conçois des supports print et digitaux et participe à la direction artistique de projets de communication. Mon expérience couvre également la production audiovisuelle, le motion design et la coordination de projets créatifs.

+33 7 60 04 21 32
manonpons.pro@gmail.com
Mon site

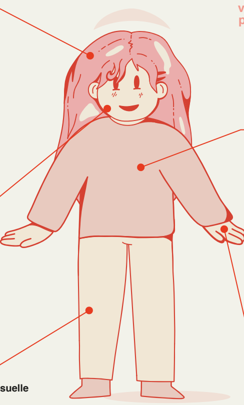

Formations

Sorbone Université Histoire de l'art Art Academia Academy	**2024**
ESDAC *(69)* Master Designer de communication graphique et digitale	**2021 - 2023**
Campus Fonderie de l'Image *(93)* Concepteur Designer en Communication graphique. **Option Motion design**	**2020 - 2021**
Université Clermont-Auvergne *(43)* DUT Métiers du Multimédia et de l'Internet **Spécialité Infographie**	**2018 - 2020**

Langues

Anglais
Bonne compréhension orale et écrite. **TOIEC 925**
Allemand

Expériences

Graphiste - Chargée de communication visuelle
Septembre 2023

Eau du Grand Lyon
Villeurbanne (69)

- Pilotage d'une dizaine de projets structurants par an, en collaboration avec les différentes équipes internes de la conception à la réalisation des supports.
- Pilotage de la création de la nouvelle charte graphique de l'entreprise, puis déclinaison et déploiement auprès de l'ensemble des équipes.
- Garantie de la cohérence visuelle et du respect de l'identité graphique sur l'ensemble des supports de communication.
- Conception et réalisation de supports print et digitaux : affiches, brochures, rapports, campagnes de communication, vidéos et contenus pour les réseaux sociaux.
- Direction artistique et validation finale des créations graphiques, en tant que graphiste référente de l'entreprise.
- Coordination de projets audiovisuels et photographiques, de la préproduction à la postproduction.
- Préparation et suivi des marchés d'impression, en lien avec les prestataires.

Compétences

Illustrator	*Fresco*	*Photoshop*
Ai	Fr	Ps
InDesign	*After Effects*	*Première pro*
Id	Ae	Pr
Adobe XD	*HTML*	*CSS*
Xd	5	3

Centres d'intérêts

Créations manuelle
Vitrail, Broderie, Peinture

(Alternances)

Chargée de communication
Septembre 2021 - Septembre 2023

Eau du Grand Lyon
Villeurbanne (69)

- Montage vidéo
- Rédaction et diffusion de la Newsletter
- Comunity management
- Créations print et digitales
- Création d'animation 2D
- Organisation évènements internes et externes

UA Artist
Octobre 2020 - Septembre 2021

Tap Nation
Paris (75)

- Montage vidéo. Décliner les campagnes de communication sur différents formats.
- Réalisation d'endcards gifs et jpg
- Apport de nouvelles idées créatives
- Créations de templates

Sommaire

Eau du Grand Lyon
(Design graphique, Production audiovisuel, Social média, Direction artistique)
Projets institutionnels
Formats spéciaux
Social média
Production vidéos
Communication thémathiques

Belle comme une déesse
(Direction artistique, Branding, Design graphique, Web design)
Concept
Web design
Affiches

Musée de l'Amour
(Direction artistique, Branding, Design graphique)
Charte graphique
Déclinaison des supports

Logothèque

Motion design

Illustrations

Web design

Eau du Grand Lyon

Depuis septembre 2021, je travaille chez Eau du Grand Lyon.

J'y ai débuté en alternance avant d'y être recrutée en CDI. Au fil des années, j'ai eu l'opportunité de piloter et d'accompagner de nombreux projets, notamment le déploiement de notre nouvelle charte graphique et sa déclinaison sur divers supports. J'ai également assuré la coordination de prestataires (imprimeurs, photographes, vidéastes, graphistes), en veillant à la qualité et à la cohérence des livrables.

InDesign, Fresco, Photoshop, Illustrator, Première Pro, After Effects, Brackets

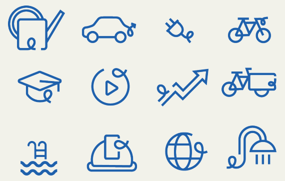

Notre ADN
Nos missions sont le reflet de notre engagement
Eau du Grand Lyon
2 200
50 000
37,5
Schéma directeur d'alimentation en eau potable de la métropole de Lyon
430
40
5
Le mot de la présidente

Les avantages de l'individualisation des contrats de fournitures d'eau
Pourquoi choisir l'individualisation des contrats de fourniture d'eau ?
eau

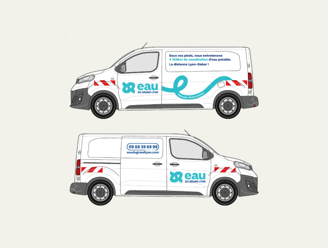
Sous vos pieds, nous entretenons 4 100km de canalisation d'eau potable. La distance Lyon-Dakar !
eau DU GRAND LYON
09 69 39 69 99
eaudugrandlyon.com

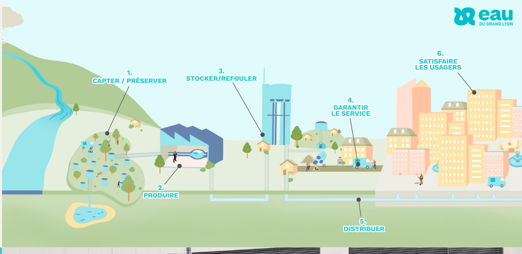
eau DU GRAND LYON
1. CAPTER / PRÉSERVER
2. PRODUIRE
3. STOCKER/REFOULER
4. GARANTIR LE SERVICE
5. DISTRIBUER
6. SATISFAIRE LES USAGERS

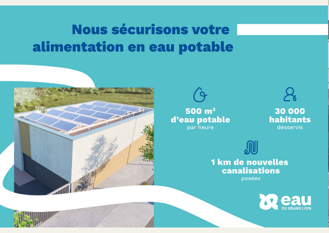
Nous sécurisons votre alimentation en eau potable
500 m³ d'eau potable par heure
30 000 habitants desservis
1 km de nouvelles canalisations posées
eau DU GRAND LYON

eau DU GRAND LYON

Drop
Drop
cubdo

Une eau de qualité
cubdo

eau
Hydrate

@eaudugranlyon
Instagram

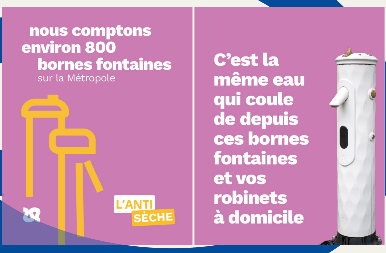

nous comptons environ 800 bornes fontaines
sur la Métropole

L'ANTI SÈCHE

C'est la même eau qui coule de depuis ces bornes fontaines et vos robinets à domicile

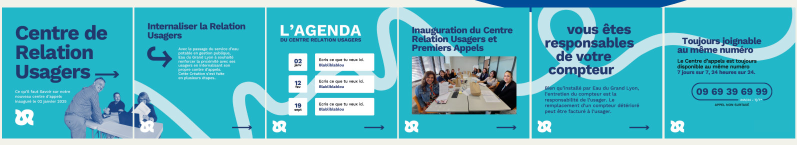

Centre de Relation Usagers

Ce qu'il faut Savoir sur notre nouveau centre d'appels inauguré le 02 janvier 2025

Internaliser la Relation Usagers

Avec le passage du service d'eau potable en gestion publique, Eau du Grand Lyon à souhaité renforcer la proximité avec ses usagers en internalisant son propre contre d'appels. Cette Création s'est faite en plusieurs étapes..

L'AGENDA
DU CENTRE RELATION USAGERS

02 janv — Ecris ce que tu veux ici. Blabliblablou
12 fev — Ecris ce que tu veux ici. Blabliblablou
19 sept — Ecris ce que tu veux ici. Blabliblablou

Inauguration du Centre Relation Usagers et Premiers Appels

vous êtes responsables de votre compteur

Bien qu'installé par Eau du Grand Lyon, l'entretien du compteur est la responsabilité de l'usager. Le remplacement d'un compteur détérioré peut être facturé à l'usager.

Toujours joignable au même numéro

Le Centre d'appels est toujours disponible au même numéro
7 jours sur 7, 24 heures sur 24.

09 69 39 69 99
24h/24 - 7j/7*
APPEL NON SURTAXÉ

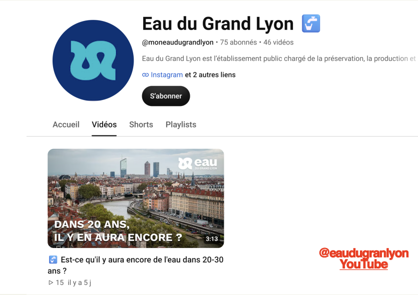

Eau du Grand Lyon
@moneaudugrandlyon • 75 abonnés • 46 vidéos
Eau du Grand Lyon est l'établissement public chargé de la préservation, la production et
Instagram et 2 autres liens
S'abonner

Accueil Vidéos Shorts Playlists

DANS 20 ANS, IL Y EN AURA ENCORE ? 3:13
Est-ce qu'il y aura encore de l'eau dans 20-30 ans ?
▷ 15 il y a 5 j

@eaudugranlyon
YouTube

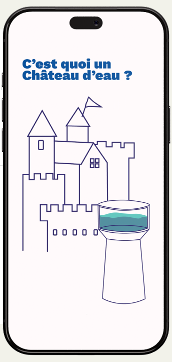

C'est quoi un Château d'eau ?

Les contenus présentés sur l'Instagram d'Eau du Grand Lyon, sont, pour la majorité, réalisé par notre Social média manager. J'ai cependant réalisé tous les templates et je coordone le bon respect de la charte avant chaque publication. Les vidéos Youtube, en revanche, sont toutes supervisées et montées par moi .

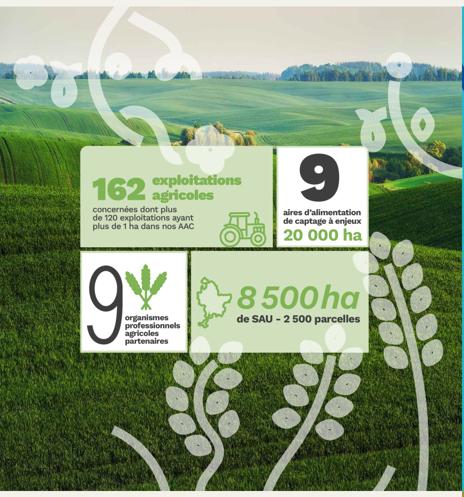

162 exploitations agricoles
concernées dont plus de 120 exploitations ayant plus de 1 ha dans nos AAC

9 aires d'alimentation de captage à enjeux
20 000 ha

9 organismes professionnels agricoles partenaires

8 500 ha
de SAU - 2 500 parcelles

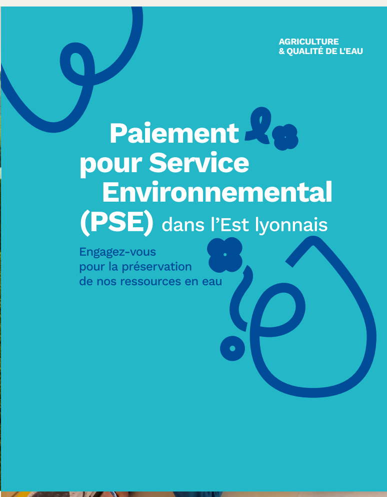

AGRICULTURE & QUALITÉ DE L'EAU

Paiement pour Service Environnemental (PSE) dans l'Est lyonnais

Engagez-vous pour la préservation de nos ressources en eau

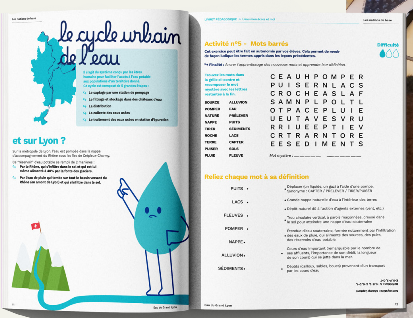

Les notions de base

le cycle urbain de l'eau

Il s'agit du système conçu par les êtres humains pour faciliter l'accès à l'eau potable aux populations d'un territoire donné.
Ce cycle est composé de 5 grandes étapes :
- La captage par une station de pompage
- Le filtrage et stockage dans des châteaux d'eau
- La distribution
- La collecte des eaux usées
- Le traitement des eaux usées en station d'épuration

et sur Lyon ?

Sur la métropole de Lyon, l'eau est pompée dans la nappe d'accompagnement du Rhône sous les îles de Crépieux-Charmy.

Ce "réservoir" d'eau potable se rempli de 2 manières :
- Par le Rhône, qui s'infiltre dans le sol et qui est lui même alimenté à 40% par la fonte des glaciers.
- Par l'eau de pluie qui tombe sur tout le bassin versant du Rhône (en amont de Lyon) et qui s'infiltre dans le sol.

11 Eau du Grand Lyon

LIVRET PÉDAGOGIQUE → L'eau mon école et moi — Les notions de base

Activité n°5 - Mots barrés Difficulté

Cet exercice peut être fait en autonomie par vos élèves. Cela permet de revoir de façon ludique les termes appris dans les leçons précédentes.

Finalité : *Ancrer l'apprentissage des nouveaux mots et apprendre leur définition.*

Trouvez les mots dans la grille ci-contre et recomposer le mot mystère avec les lettres restantes à la fin.

SOURCE	ALLUVION
POMPER	EAU
NATURE	PRÉLEVER
NAPPE	PUITS
TIRER	SÉDIMENTS
ROCHE	LACS
TERRE	CAPTER
PUISER	SOLS
PLUIE	FLEUVE

```
C E A U H P O M P E R
P U I S E R N L A C S
C R O C H E A S L A F
S A M N P L P O L T L
O T P A C E P L U I E
U E U T A V E S V R U
R R I U E E P T I E V
C R T R A R N T O R E
E E S E D I M E N T S
```

Mot mystère : ______ ______

Reliez chaque mot à sa définition

PUITS •	• Déplacer (un liquide, un gaz) à l'aide d'une pompe. Synonyme : CAPTER / PRELEVER / TIRER/PUISER
LACS •	• Grande nappe naturelle d'eau à l'intérieur des terres
FLEUVES •	• Dépôt naturel dû à l'action d'agents externes (vent, etc.)
POMPER •	• Trou circulaire vertical, à parois maçonnées, creusé dans le sol pour atteindre une nappe d'eau souterraine
NAPPE•	• Étendue d'eau souterraine, formée notamment par l'infiltration des eaux de pluie, qui alimente des sources, des puits, des réservoirs d'eau potable.
ALLUVION•	• Cours d'eau important (remarquable par le nombre de ses affluents, l'importance de son débit, la longueur de son cours) qui se jette dans la mer.
SÉDIMENTS•	• Dépôts (cailloux, sables, boues) provenant d'un transport par les cours d'eau

Mot mystère : Champ Captant
Définition : A -4, B-2, C-6, D-1, E-5, F-3, G-7

Eau du Grand Lyon 12

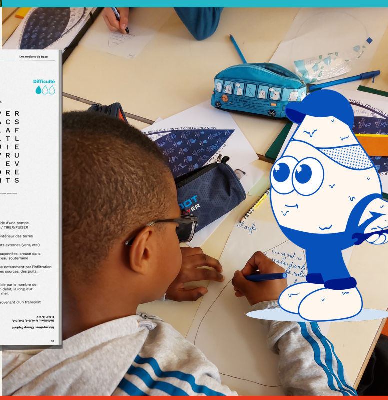

Belle comme une déesse

Ce projet questionne la représentation des figures féminines issues de la mythologie et leur impact sur nos standards de beauté.

Le projet propose une relecture inclusive de l'idéal féminin, en valorisant les singularités physiques souvent perçues comme des défauts. À travers une campagne d'affiches et une application interactive, il accompagne les adolescentes dans l'acceptation de soi.

L'objectif : déconstruire les injonctions esthétiques et célébrer la diversité. Parce qu'il n'y a pas une seule façon d'être belle, et sûrement pas une norme.

InDesign, Illustrator, Fresco, Adobe XD

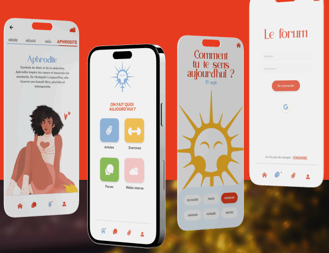
MÉDÉE HÉCATE GAÏA APHRODITE
Aphrodite
ON FAIT QUOI AUJOURD'HUI ?
Articles
Exercices
Forum
Météo interne
Comment tu te sens aujourd'hui ?
19 sept
EN COLÈRE
TRISTE
HEUREUSE
ANXIEUSE
FATIGUÉE
NEUTRE
Le forum
Se connecter
Je n'ai pas de compte : S'INSCRIRE

Belle comme une déesse

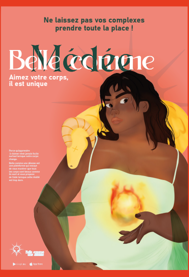
Ne laissez pas vos complexes prendre toute la place !
Belle comme
Médée
Aimez votre corps, il est unique

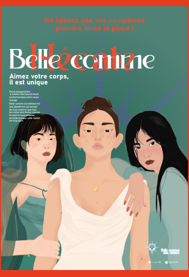
Ne laissez pas vos complexes prendre toute la place !
Belle comme
Hécate
Aimez votre corps, il est unique

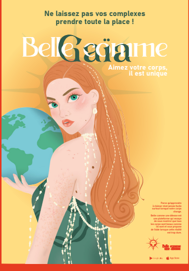
Ne laissez pas vos complexes prendre toute la place !
Belle comme
Gaïa
Aimez votre corps, il est unique

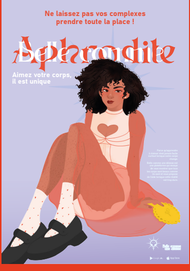
Ne laissez pas vos complexes prendre toute la place !
Belle comme
Aphrodite
Aimez votre corps, il est unique

Musée de l'Amour

Le Musée de l'Amour se positionne comme un musée de Société, à la croisée de l'émotion et de l'innovation. Il mêle héritage symbolique et expériences immersives pour toucher un large public. Son identité visuelle doit refléter cette dualité : sensible et contemporaine. Déployée sur tous les supports, elle incarne un lieu vivant et fédérateur.

Un musée où l'amour se vit, se raconte et se partage.

InDesign, Illustrator, Photoshop, Fresco

Voir la Charte Graphique

le Musée de
l'Amour

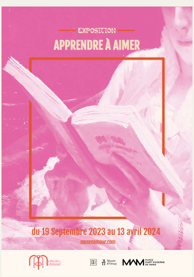
EXPOSITION
APPRENDRE À AIMER
du 19 Septembre 2023 au 13 avril 2024
museeamour.com
le Musée de l'Amour
Musée d'Orsay
MAM MUSÉE D'ART MODERNE DE PARIS

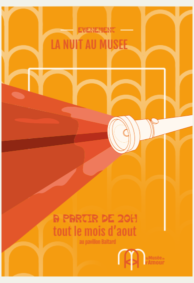
EVENEMENT
LA NUIT AU MUSEE
A PARTIR DE 20H
tout le mois d'aout
au pavillon Baltard
le Musée de l'Amour

le Musée de l'Amour

le Musée de l'Amour

le Musée de l'Amour

le Musée de l'Amour

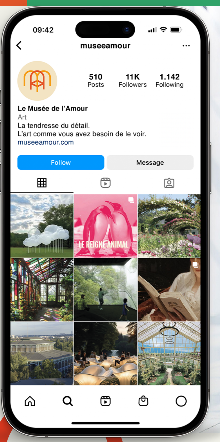

09:42

museeamour

510	11K	1.142
Posts	Followers	Following

Le Musée de l'Amour
Art
La tendresse du détail.
L'art comme vous avez besoin de le voir.
museeamour.com

Follow
Message
LE REIGNE ANIMAL

VENEZ VISITER LE MUSEE !
Tarifs d'entrée
6 € plein tarif
4 € tarif réduit
Gratuit -18ans
15 € carte annuelle
museeamour.com
Veniam, quis nostrud exerci tation ullamcorper suscipit lobortis nisl ut aliquip ex ea commodo consequat. Duis autem vel eum iriure dolor in hen-
MUSÉE DE L'AMOUR

Logothèque

Le Corner TECH

VOX la voix de l'usager

alynea Engagé.e.s contre l'exclusion

Crevette Pailletée

Motion design

Génerique France TV

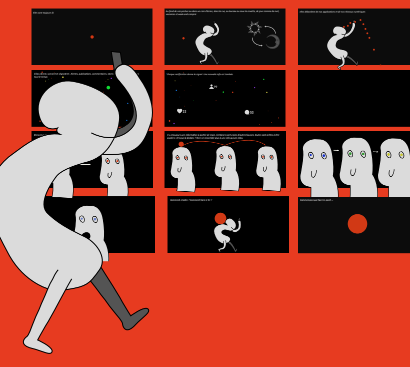

Oser demander de l'aide

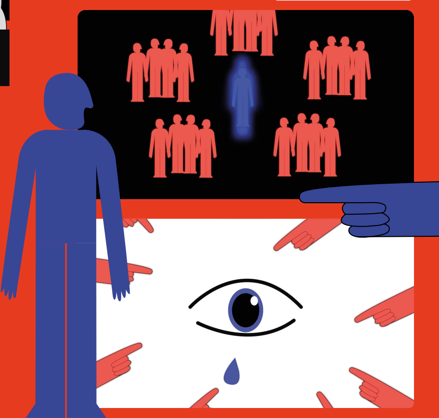

Qu'est ce qu'un chateau d'eau ?

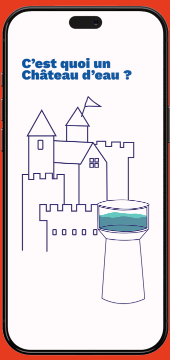
C'est quoi un Château d'eau ?

Nouvel AN

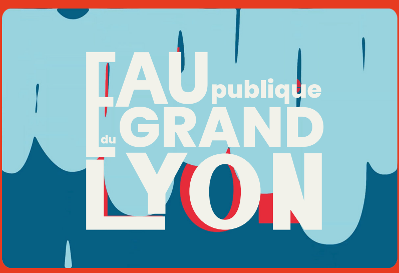
EAU publique du GRAND LYON

Animation de logo

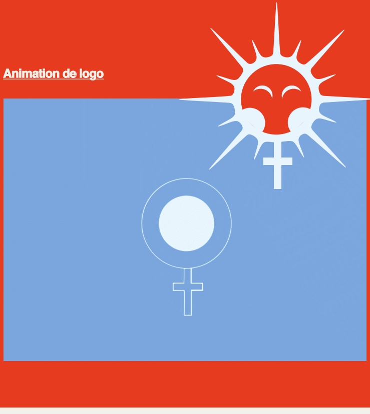

Illustrations

Mon compte Instagram

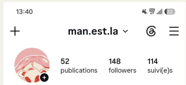
13:40
man.est.la
52 publications
148 followers
114 suivi(e)s

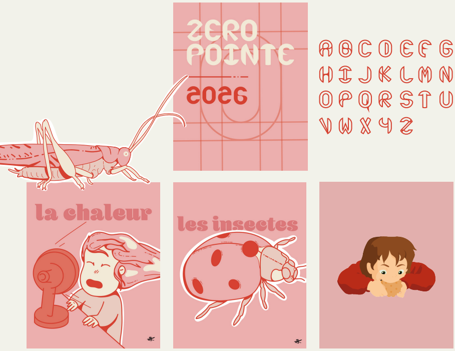
ZERO POINTE
2026
ABCDEFG
HIJKLMN
OPQRSTU
VWXYZ
la chaleur
les insectes

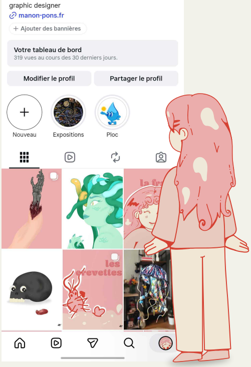
graphic designer
manon-pons.fr
+ Ajouter des bannières
Votre tableau de bord
319 vues au cours des 30 derniers jours.
Modifier le profil
Partager le profil
Nouveau
Expositions
Ploc
les crevettes

Web design

Allo Maman

L'application qui répond aux questions des jeunes qui prennent leur indépendance. **Allô Maman** centralise tous les conseils essentiel à une vie autonome : administratif, santé, alimentation, entretien du logement. Des gestes du quotidien aux grandes démarches, elle simplifie l'entrée dans la vie activesans jamais infantiliser.

Conçue comme un guide rassurant et accessible, l'application mêle ton bienveillant et interface intuitive. Elle traduit un passage de relais : celui d'une générationqui apprend à se débrouiller sans jamais être seule.

Illustrator, Adobe XD

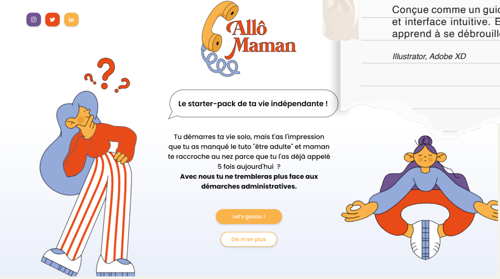
Allô Maman
Let's goooo !
Dis m'en plus

Le starter-pack de ta vie indépendante !

Tu démarres ta vie solo, mais t'as l'impression que tu as manqué le tuto "être adulte" et maman te raccroche au nez parce que tu l'as déjà appelé 5 fois aujourd'hui ?
Avec nous tu ne trembleras plus face aux démarches administratives.

Allô Maman
Effectuer le renouvellement de votre carte d'identité ou passeport
Les pièces dont tu auras besoin
Justificatif de domicile
Carte d'identité actuelle
Photo d'identité de moins de 6 mois
Connexion
Inscription
Le starter-pack de ta vie indépendante

Belle comme une déesse

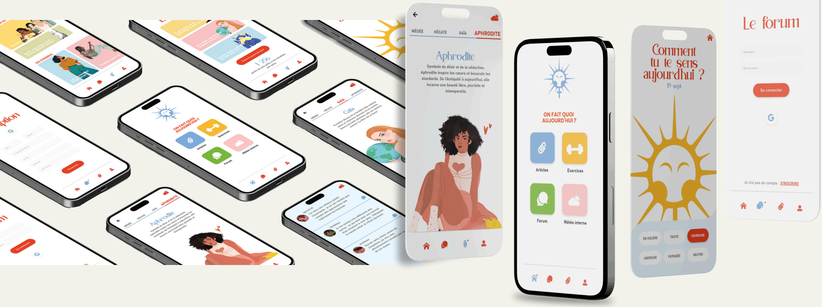
MÉDÉE
HÉCATE
GAÏA
APHRODITE
Aphrodite
Symbole du désir et de la séduction, Aphrodite inspire les cœurs et bouscule les standards. De l'Antiquité à aujourd'hui, elle incarne une beauté libre, plurielle et intemporelle.
ON FAIT QUOI AUJOURD'HUI ?
Articles
Exercices
Forum
Météo interne
Comment tu te sens aujourd'hui ?
19 sept
EN COLÈRE
TRISTE
HEUREUSE
ANXIEUSE
FATIGUÉE
NEUTRE
Le forum
Se connecter
Je n'ai pas de compte : S'INSCRIRE